Classe Di Valutazione Energetica	Emissioni kg CO2/m2 annue	Consumo kW/h m2 año
A		
B		
C		
D		
E		
F	60.00	334.00
G		

CUMBRE DEL SOL PRE-OWNED

Carretera de acceso norte S/N, oficina de información cumbre del sol pre-owned, 03726 Benitachell
Tel.+34 609 82 533
http://www.benitachelles.cumbredelsolpreowned.com
Email. management@cumbredelsol.com

Villa con piscina comunale

Ref. CDSPR-1998

Nuovo

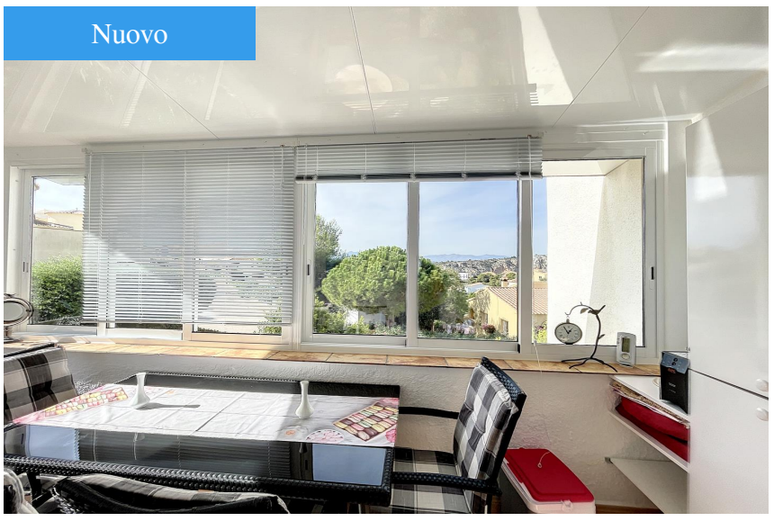

Parcheggio 2 1

160 m2 **318 m2**

219.000€

Benitachell — Palmeras

Salón	Lounge	Wohnzimmer	Salon	1
Comedor	Dining room	Esszimmer	Salle à manger	1
Cocina	Kitchen	Küche	Cuisine	Americano
Piscina	Pool	Schwimmbad	Piscine	Pool della comunità
Año de Construcción	Date of construction	Baujahr	Année de construction	2003
Calefacción	Heating	Heizung	Chauffage	Riscaldamento centrale
Aire acondicionado	Air conditioning	Klimaanlage	Climatisation	diviso

Descrizione
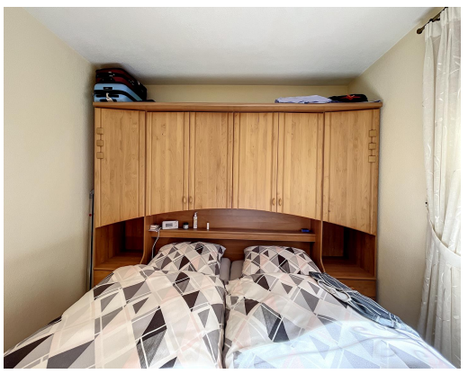
Villa con vista aperta e piscina comunale situata nella zona residenziale Palmeras dell'urbanizzazione Cumbre del Sol, Benitachell (tra Jávea e Moraira). La villa è composta da una superficie totale costruita di 160 M2 (70 M2 di abitazioni, 11M2 di terrazza coperta, 12 M2 di solarium, 12M2 di ripostiglio e 24 M2 di parcheggio coperto) costruita su un terreno di 318 M2. La villa dispone di due camere matrimoniali, un bagno, cucina, soggiorno con camino, terrazza coperta, lavanderia, solarium e un parcheggio coperto. La villa è dotata di riscaldamento centralizzato, aria condizionata in diverse camere e pannelli solari. Abbiamo anche diversi ripostigli sfruttando il tetto e l'ele...