Classe Di Valutazione Energetica	Emissioni kg CO2/m2 annue	Consumo kW/h m2 año
A		
B		
C		
D		
E		
F	66.00	
G		280.00

CUMBRE DEL SOL
PRE-OWNED

Carretera de acceso norte S/N, oficina de información cumbredelsolpreowned, 03726 Benitachell
Tel. +34 609 82 53 32 http://www.properties.cumbredelsolpreowned.com
Email. management@cumbredelsol.com

Villa con piscina privata

Ref. CDSPR-1637

Nuovo

Parcheggio **2** **1**

205 m2 **329 m2**

395.000€

Benitachell — Palmeras

Salón	Lounge	Wohnzimmer	Salon	**1**
Comedor	Dining room	Esszimmer	Salle à manger	**1**
Cocina	Kitchen	Küche	Cuisine	**Americano**
Piscina	Pool	Schwimmbad	Piscine	**Piscina privata**
Año de Construcción	Date of construction	Baujahr	Année de construction	**2004**
Calefacción	Heating	Heizung	Chauffage	**Riscaldamento centrale**
Aire acondicionado	Air conditioning	Klimaanlage	Climatisation	**diviso**

Descrizione

Villa indipendente con piscina privata, splendida vista sulle montagne e situata nella zona residenziale Palmeras dell'urbanizzazione Cumbre del Sol tra Jávea e Moraira. La villa è composta da una superficie totale costruita di 205 M2 (105 M2 di abitazioni, 66 M2 di terrazze, 10 M2 ripostigli e 24 M2 di parcheggio) su un terreno di 329M2. La villa è composta da tre camere matrimoniali, due bagni, soggiorno con camino, cucina completamente attrezzata, diversi ripostigli, diverse terrazze e...

Apartamento de invitados
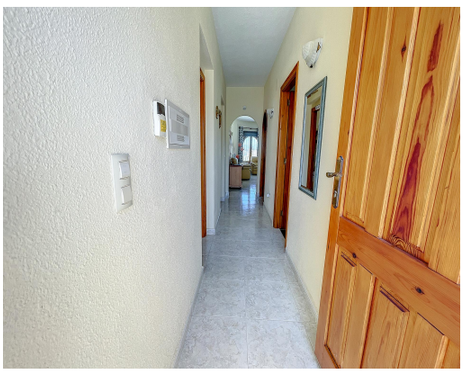
Camere da letto	**1**
Bagni	**1**