

Energi rating skala	Utslipp kg CO2/m2 i år	Consumo kW/h m2 año
A		
B		
C		
D		
E	23.00	135.00
F		
G		

Carretera de acceso norte S/N, oficina de información Urb # 341001 PZ-332 ned, 108726, Benitachell, cumbredelsolpreowned.com
 Email: management@cumbredelsol.com

Cumbre del Sol, renoveret toppleilighet m...

Ref. CDS-PR-2392

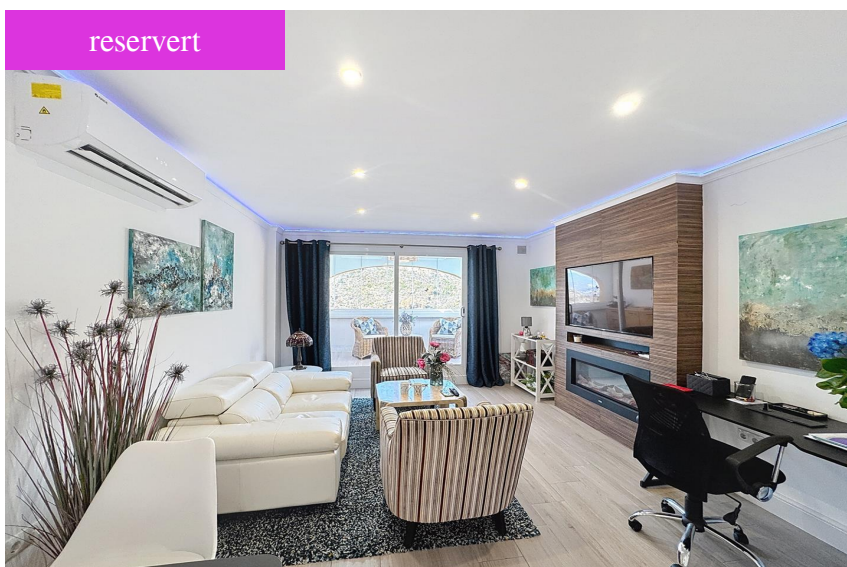

reservert

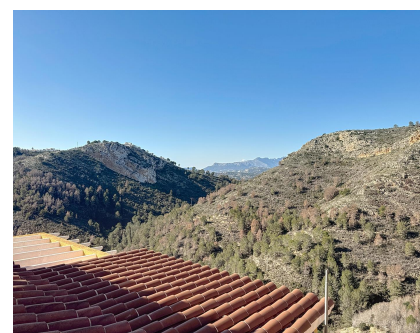

 **Parkeringsplass**  **2**
 **1**  **76 m2**

199.000€

Benitachell

Pueblo Montecala



Salón
Comedor
Cocina
Piscina
Año de Construcción
Calefacción
Aire acondicionado



Lounge
Dining room
Kitchen
Pool
Date of construction
Heating
Air conditioning



Wohnzimmer
Esszimmer
Küche
Schwimmbad
Baujahr
Heizung
Klimaanlage



Salon
Salle à manger
Cuisine
Piscine
Année de construction
Chauffage
Climatisation



1
1
Amerikansk
Samfunnet
2006
split
split

Beskrivelse

Spektakulær renoveret toppleilighet med panoramautsikt i Pueblo Montecala, Cumbre del Sol Vi presenterer denne vakre renoverte toppleiligheten, som ligger i den eksklusive Pueblo Montecala-urbanisasjonen, i Cumbre del Sol, mellom Jávea og Moraira, i Benitachell kommune. En privilegert enklave hvor ro og fantastisk utsikt blir en del av hverdagen din. Med et totalt bygget areal på 76 m², tilbyr denne eiendommen 61 m² innvendig plass, en lukket overbygd terrasse på 10 m² og en utendørs terrasse på 5 m², perfekt for å slappe av og nyte de naturlige omgivelsene. Leiligheten har to koselige soverom, en romslig stue-spisestue med kjøkkenkrok og varmt/kaldt klimaanlegg for å sikre maksimal ...

